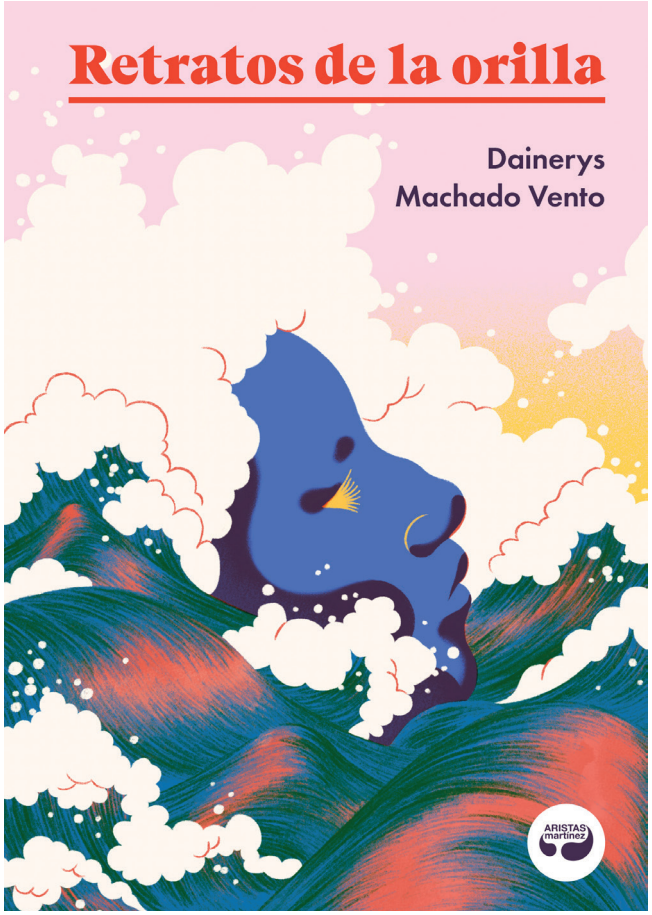

RETRATOS DE LA ORILLA

DAINERYS MACHADO VENTO

«Seleccionada en 2021 por *GRANTA* entre los mejores narradores jóvenes en español.»

«Una prosa afilada, potente y actual, con una mirada capaz de cartografiar todo un territorio, que no se circunscribe solo a La Habana, sino también al entorno rural y a ese pedazo de isla trasplantado a Miami.»

Una colección de nueve historias cargadas de presente y bañadas en un realismo punzante, pero con una ironía y una potencia lírica capaz de desatar pequeños incendios. En ellas conviven fantasmas y redes wifi; cartas manuscritas y *hashtags;* hogares ignotos y finales llenos de horizonte, junto al mar. Protagonizadas por treintañeras que viven en la frontera entre el pasado y el futuro, conscientes de que sus decisiones son tan extremas como universales; cuyas certezas se nos revelan aquí con la nitidez y el brillo de una imagen fotográfica.

ISBN: 978-84-19550-00-2
Colección pulpas
Rústica con solapas
Formato: 15 x 21,5 cm
144 páginas
PVP: 18,50 €
Fecha salida: 13 de octubre

DAINERYS MACHADO VENTO

(La Habana, Cuba, 1986). Es escritora, periodista e investigadora literaria. Es autora del libro de cuentos *Las noventa Habanas* (Katakana, 2019). Ha recibido el Premio Estatal de Periodismo San Luis Potosí 2016.